

21

RAPPORT ANNUEL

FONDATION
CHU
DE QUÉBEC

REINVENTONS
L'HÔPITAL

RAPPORT ANNUEL 21-22

MOT DE LA PRÉSIDENTE 3

10 ans de collaboration
avec le CHU 4

Faire équipe avec le CHU
et son centre de recherche 5

Soutien aux équipes du CHU 5

Prendre soin de milliers
d'enfants chaque année 6

DÉVELOPPEMENT PHILANTHROPIQUE 7

La loterie Heureux gagnants 8

Le Grand projet collectif et le
nouveau complexe hospitalier . . . 9

La Rando hémato-onco 11

Kilimandjaro à Québec 12

Québec ville en rose 13

La Cellule 14

En amour avec la vie 15

LES GRANDS PROJETS FINANCÉS 16

Répartition des
sommes versées 17

Étude sur la prédiction de
la consistance des méningiomes
vu à l'imagerie par résonnance
magnétique 18

Appareil d'échographie pour
les chirurgies hépatobiliaires . . . 19

Soutien aux familles
- service social 20

Implantation d'un parcours
locomotive 21

Les Chaires de recherche
hospitalières 22

Les Bourses de recherche
Desjardins 23

RECONNAISSANCE 24

Dons individuels 25

Mois de la reconnaissance 26

Portraits philanthropiques 26

L'engagement exemplaire
de M. Jean-Claude Blanchet . . . 27

M^{me} Marie-Ange Talbot,
une femme de cœur 28

Donateurs corporatifs 29-30

Initiatives de la communauté . . 31

Partenariats commerciaux 31

Partenaires commanditaires . . . 32

BILAN FINANCIER 33

Une équipe agile
et polyvalente 34

Conseil d'administration 35

MOT DE LA PRÉSIDENTENCE

Au cours de la dernière année, notre équipe a su se donner les moyens de réaliser sa mission de soutenir, au quotidien, les cinq hôpitaux du CHU de Québec-Université Laval, son Centre de recherche, le Centre mère-enfant Soleil et le Nouveau complexe hospitalier (NCH) et ce, une fois de plus à travers les aléas de la pandémie. **Ensemble, nous avons maintenu le cap sur nos objectifs car malgré la crise mondiale, la santé demeure une priorité** et le développement des soins spécialisés aussi.

En mode numérique, telle est l'approche que nous avons adoptée en 2020 et que nous conservons afin de mener à bien, et fort bien d'ailleurs, nos opérations au quotidien, mais aussi pour réaliser nos événements et nos projets. Nouvelles plateformes, lancement de la toute première Chaire de recherche hospitalière, déploiement de diverses approches audacieuses auprès d'entreprises et d'individus, nous avons fait appel à la générosité des gens d'ici, qui ont répondu, nombreux.

Sans ses donateurs et ses partenaires, la Fondation n'aurait pu être aussi performante.

L'appui de la Fondation envers le centre hospitalier est plus que jamais tangible. Le plus bel exemple est ce moment où, au cœur de la cinquième vague de la pandémie, nous avons fait le choix de mettre sur pause une bonne partie de nos activités afin d'appuyer les équipes du CHU, leur permettant ainsi de reprendre leur souffle.

Et derrière toute cette polyvalence, il y a notre force vive, l'équipe permanente, qui a démontré une grande flexibilité et une belle agilité tout au long de l'année 2021-2022. En mon nom et celui du conseil d'administration, nous les félicitons haut et fort pour tout ce qui a été accompli pour la santé des gens d'ici. Vous serez à même de constater, à la lecture de ce rapport annuel, leur mobilisation et surtout, la cohésion qui les unit à travers nos nombreux projets.

Finalement, vous y découvrirez l'importance de tous ceux qui gravitent autour de la Fondation du CHU de Québec, partenaires, et autres collaborateurs. **Ensemble, nous faisons la différence dans la vie des équipes du CHU et dans celle de leurs patients.**

ENSEMBLE,
NOUS
REINVENTONS
L'HÔPITAL.

M^{ME} MARIE-CLAUDE PARÉ

Présidente et chef de la direction

M^E JEAN-FRANÇOIS WELCH

Président du conseil
d'administration

FAITS SAILLANTS

Poursuite de la restructuration du modèle d'affaire en temps de pandémie

Appui au CHU de Québec-Université Laval, au plus fort de la crise sanitaire

Réalisation et succès de nos projets innovants et mobilisateurs, en mode numérique

M^{me} Paré et M^e Welsh, à l'occasion de l'activité symbolique de reconnaissance des Arbres de la vie, dans le jardin du Centre intégré de cancérologie, le 28 septembre 2021.



TOUS ENSEMBLE 10 ANS DE COLLABORATION

POUR LA FONDATION DU CHU DE QUÉBEC
ET LE CHU DE QUÉBEC-UNIVERSITÉ LAVAL

La **Fondation du CHU de Québec** est une fondation hospitalière qui appuie les équipes multidisciplinaires de soins et de recherche depuis plus d'une décennie. C'est ainsi que nous avons pu mettre en place **une synergie solide qui nous permet d'apporter une contribution significative dans le monde médical** que ce soit pour la recherche, l'accompagnement en fin de vie et bien plus encore.

**Tous ensemble, nous réinventons l'hôpital afin
de faire une différence dans la santé des gens d'ici.**

EN **DIX ANS**, LA FONDATION A CONTRIBUÉ À HAUTEUR DE :

42 556 305	\$	EN MATÉRIEL ET ÉQUIPEMENT
39 615 224	\$	POUR LA RECHERCHE
5 992 182	\$	POUR LA FORMATION
4 383 993	\$	POUR L'HUMANISATION DES SOINS

La **Fondation du CHU de Québec**, c'est une fondation hospitalière qui **redonne le plus aux équipes multidisciplinaires de soins et de recherche** qu'elle appuie.

FAIRE ÉQUIPE AVEC LE CHU ET SON CENTRE DE RECHERCHE

Donner à la Fondation du CHU de Québec, c'est faire la différence pour la santé des gens d'ici, de la naissance à la fin de vie, en appuyant financièrement l'humanisation des soins de santé du plus grand complexe de soins spécialisés au Québec. Vous contribuez ainsi à l'accès à une meilleure qualité des services médicaux, la recherche et à l'enseignement, tout en restant à la fine pointe des innovations technologiques.

RESTER À LA
FINE POINTE
DES INNOVATIONS
TECHNOLOGIQUES

SOUTIEN AUX ÉQUIPES DU CHU

Face à une augmentation fulgurante des hospitalisations liées à la COVID-19, à l'absence importante d'employés et à la pénurie de main-d'œuvre criante, la Fondation a pris la décision de réduire significativement ses opérations régulières afin qu'une forte majorité de son personnel puisse venir en aide au CHU, et ce, à raison de trois jours par semaine en moyenne. Ainsi, près de **20 employés ont contribué à la réalisation de tâches administratives au CHU.** Cela a permis au centre hospitalier de dégager du personnel qui a pu assurer d'autres fonctions importantes sur le terrain.

VENIR EN
AIDE AU CHU



PRENDRE SOIN DE MILLIERS D'ENFANTS CHAQUE ANNÉE

La **Fondation du CHU de Québec** a pour mission d'offrir aux équipes de soins du **Centre mère-enfant Soleil** (CMES) des équipements ultraspécialisés adaptés aux jeunes patients et de **contribuer à l'excellence des soins** qui leur sont offerts.

PROJETS REÇU AU COURS DE L'ANNÉE :
(en cours de traitement ou approuvés)

Modernisation de la salle de jeux

Projet de transport interrégional

Rehaussement du parc de respirateurs

Déploiement de la plateforme génétique et génomique

INVESTISSEMENT

* Ce montant exclus les dons
d'Opération Enfant Soleil

1 729 000 \$

2021 - 2022 :

60 265
patients distincts

7 841
accouchements

6 638
chirurgies pédiatriques,
dont 5 858 exécutées
au CMES

11 564
hospitalisations dont 777
aux soins intensifs pédiatriques

32 023
visites à l'urgence

113 630
suivis en
consultations
externes

CONTRIBUER
À L'EXCELLENCE
DES SOINS





DÉVELOPPEMENT PHILANTHROPIQUE

LOTÉRIE HEUREUX GAGNANTS

UNE
MOBILISATION
EXCEPTIONNELLE

C'est une édition numérique réussie pour la loterie philanthropique Heureux gagnants. La mobilisation exceptionnelle de toute notre équipe, de nos partenaires ainsi que celle des **84 vendeurs bénévoles** a permis de récolter 250 000 \$! Ce montant sera entièrement

consacré au financement de nombreux projets des équipes de soins et de recherche des cinq hôpitaux du **CHU de Québec-Université Laval (CHU)**. Fort de ce succès, une deuxième édition numérique a pu voir le jour et ainsi faire perdurer cette belle mobilisation.



150\$

PLUS DE
180 000\$
EN PRIX!

LA LOTÉRIE

Heureux gagnants

DE LA FONDATION DU CHU DE QUÉBEC

1^{ER}
GRAND PRIX
15 000\$

BONHEUR À

5 000\$
CHEZ VOTRE
ÉPICERIE PRÉFÉRÉE

5 000\$
CHEZ CLUB PISCINE
SUPER FITNESS

LA MAISON

5 000\$
CHEZ CANAC

2^E
GRAND PRIX
10 000\$

1 VOYAGE
DE RÊVE

10
CHÈQUES-CADEAUX DE 1 000 \$
POUR LE SERVICE D'UN CHEF À DOMICILE
DE RESTOS PLAISIRS

10
CHÈQUES-CADEAUX DE 1 000 \$
POUR LE SERVICE DE REPAS PRÊT-À-MANGER
« À TABLE CHEZ SOI » DE RESTOS PLAISIRS

33 VOYAGES EN AVION

+ 95 CHÈQUES-CADEAUX ET PANIERS-CADEAUX

PRÉSENTÉE PAR :

PARTENAIRES
PRÉSENTATEURS
PRODUITS

La Capitale

PARTENAIRE
PRÉSENTATEUR
VOYAGES

RESTOS PLAISIRS

PARTENAIRE
PRÉSENTATEUR
VOYAGES

Laurier Du Vallon

8

LE GRAND PROJET COLLECTIF ET LE NOUVEAU COMPLEXE HOSPITALIER



Le Grand projet collectif a pour objectif d'amasser 60 millions de dollars pour le nouveau complexe hospitalier (NCH), véritable pôle d'innovation. Composé du centre intégré de cancérologie (CIC), du Complexe destiné aux soins critiques et du réaménagement de l'Hôpital de l'Enfant-Jésus existant, le NCH comprendra également un nouveau centre de recherche à la fine pointe qui intégrera un cyclotron acquis grâce à de généreux donateurs de la Fondation*, ainsi que des plateformes de services spécialisés pour la recherche fondamentale en oncologie. À ce jour, la Fondation du CHU de Québec a réuni 22 millions de dollars grâce à l'aide de ses fidèles partenaires.

OBJECTIF
60M

* Permet la production d'isotopes médicaux pour la recherche et les soins.



22 000 000 \$

NOS ÉVÉNEMENTS EN MODE NUMÉRIQUE

FONDATION
CHU
DE QUÉBEC

REINVENTING
L'HÔPITAL

Conditions sanitaires obligent, l'équipe de la **Fondation du CHU de Québec** a dû et a su réinventer ses événements afin de poursuivre sa mission de soutien auprès des équipes du CHU. C'est ainsi qu'ont vu le jour des versions numériques de nos activités dès le début de la pandémie. Ces nouvelles versions ont par ailleurs été optimisées édition après édition. **Soutenue par ses bénévoles, ses partenaires et ses donateurs, la Fondation du CHU de Québec a ainsi atteint tous ses objectifs!**

SE REINVENTER

LA RANDO HÉMATO-ONCO

La 9^e édition de la Rando hémato-onco, une activité familiale qui se déroulait au Parc des Moulins, a mobilisé environ 130 participants. Leur générosité, celle des donateurs ainsi que l'important apport financier des partenaires, dont **Brystol Myers Squibb (BMS)** et **Roger Parent, fondateur de LOGISCO**, ont permis à la Fondation de recueillir la somme remarquable de 127 400 \$. Précisons que ce montant, entièrement destiné à la **recherche clinique en hématologie et en oncologie à l'Hôpital de l'Enfant-Jésus (HEJ)** du CHU de Québec-Université Laval, est **le double de celui généralement récolté grâce à cet événement-bénéfice!**



LA RECHERCHE EN HÉMATOLOGIE ET EN ONCOLOGIE
SAMEDI 25 SEPTEMBRE 2021 | PARC DES MOULINS
PRÉSENTÉ PAR : BRISTOL MYERS SQUIBB

130
PARTICIPANTS



127 400 \$

KILIMANDJARO À QUÉBEC

400
PARTICIPANTS

10^{ème} ANNIVERSAIRE

Le défi sportif Le Kilimandjaro à Québec présenté par GFT, en soutien à la recherche en neurochirurgie au CHU de Québec-Université Laval a permis d'amasser 140 000 \$. Cette version numérique du défi a connu un bel engouement avec près de 400 participants ayant réalisé « leur KILI » au cours de l'été. Les participants ont donc pu décider du moment, du lieu et avec qui ils atteindraient leur objectif, c'est-à-dire seul ou en équipe, par les escaliers en montant 29 220 marches ou en montagne en franchissant 5 895 mètres.



AU PROFIT DE LA RECHERCHE EN NEUROCHIRURGIE
DU 12 JUIN AU 11 SEPTEMBRE 2021
PRÉSENTÉ PAR : GFT CANADA

140 000 \$



QUÉBEC VILLE EN ROSE

OBJECTIF
DÉPASSÉ!

UN 10^{ème} ANNIVERSAIRE RÉUSSI

Pour ce 10^e anniversaire de son mouvement philanthropique **Québec ville en rose**, présenté par **Québecor** et sous la présidence d'honneur de **William Trudel** de **Trudel corporation**, la **Fondation du CHU de Québec** a récolté 215 525 \$ dépassant ainsi l'objectif de 155 000 \$, et ce grâce au soutien indéfectible de ses partenaires et ses porteurs de lumière ainsi qu'à la générosité des donateurs. Ce montant est entièrement destiné au **Centre des maladies du sein (CMS)** du CHU de Québec-Université Laval. Les fonds recueillis contribueront à l'acquisition d'équipements hautement technologiques et permettront le développement de la recherche clinique.



MOUVEMENT
PHILANTHROPIQUE



AU PROFIT DU CENTRE DES MALADIES DU SEIN
OCTOBRE 2021

PRÉSENTÉ PAR : QUÉBECOR
PRÉSIDENT D'HONNEUR : WILLIAM TRUDEL





LA CELLULE

C'est une année sans événement, mais pas sans impact pour La Cellule qui continue sa mission. Grâce à une campagne de financement exceptionnelle et au soutien de notre partenaire présentateur **Desjardins**, une importante somme de 262 230 \$ a été dévoilée. **La Cellule** a en effet recueillie de nombreuses contributions, combinées au don remarquable d'une grande famille et à l'apport du

Fonds en oncologie digestive L'HDQ de la Fondation du CHU de Québec. **Cet appui financier a permis l'acquisition urgente d'un appareil d'échographie pour les chirurgies hépatobiliaires** (du foie) à L'Hôtel-Dieu de Québec, d'une valeur de près de 200 000 \$. Il s'agit d'un outil technologique essentiel en début de chirurgie, permettant de bien localiser les lésions et de guider cette dernière.

262 230 \$

La Cellule
pour un CHU en santé

FONDATION
CHU
DE QUÉBEC
REINVENTION
L'HÔPITAL

PARTENAIRE PRÉSENTATEUR : DESJARDINS

DES PARTENAIRES
IMPLIQUÉS

EN AMOUR AVEC LA VIE

La Fondation du CHU de Québec tient à saluer l'apport considérable d'entreprises qui, à la suite de l'annulation de son événement **En amour avec la vie**, présenté par **Québecor**, qui devait avoir lieu le 18 mars dernier, ont converti leurs commandites en dons. C'est au total 333 000 \$ qui ont été remis à la Fondation afin de **soutenir les cinq hopitaux du CHU, le Centre mère-enfant Soleil, le Centre de recherche et le Nouveau complexe hospitalier (NCH)**. Bien que la Fondation ait dû **faire les choses différemment pour une troisième année** consécutive, elle a su compter sur des partenaires impliqués.

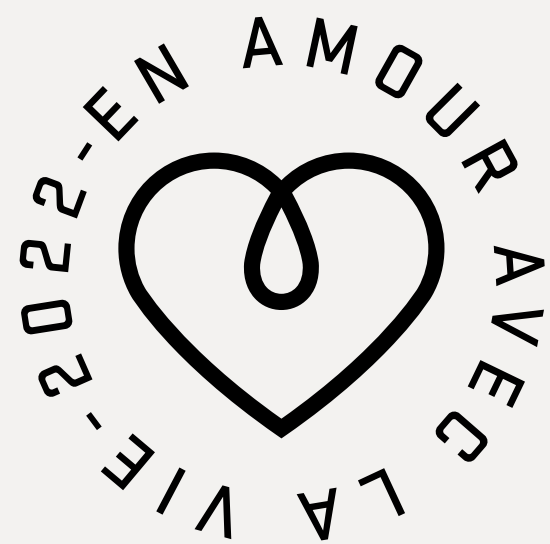

SOUTENIR LES CINQ HÔPITAUX
DU CHU DE QUÉBEC - UNIVERSITÉ LAVAL,
SON CENTRE DE RECHERCHE, LE CENTRE MÈRE-ENFANT
SOLEIL ET LE NOUVEAU COMPLEXE HOSPITALIER (NCH)
PRÉSENTÉ PAR : QUÉBECOR

333 000 \$

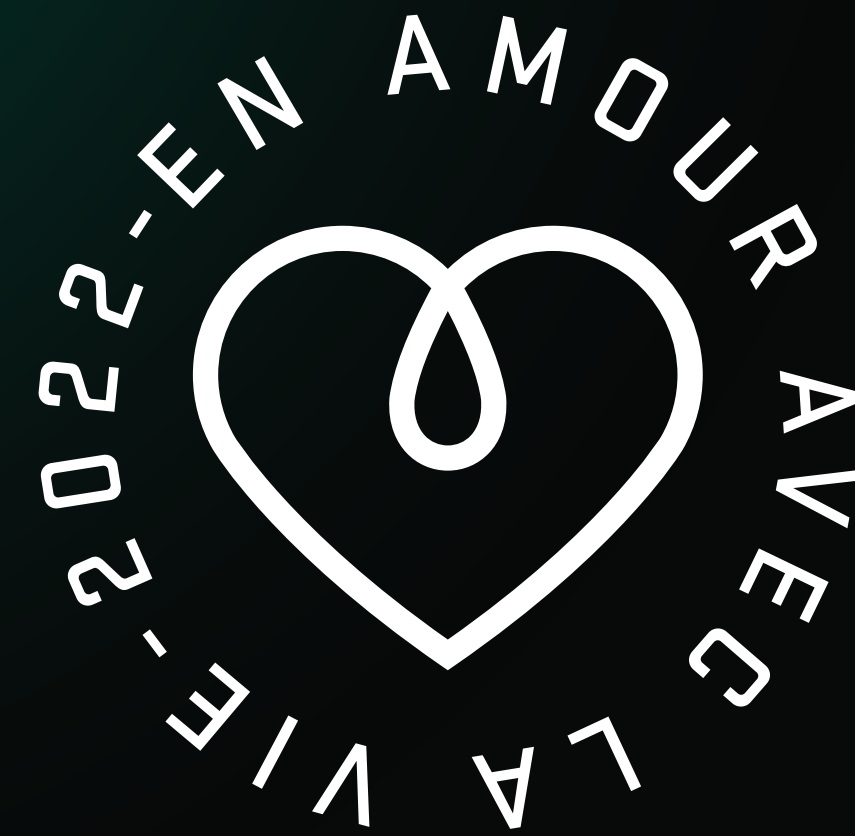

En amour avec la vie...
surtout en temps d'incertitude.

Merci.



LES GRANDS PROJETS FINANCES

REPARTITION DES SOMMES VERSEES

LES GRANDS PROJETS FINANCÉS

158 PROJETS
FINANCÉS
AU COURS
DE L'ANNÉE

173 PROJETS
REÇU AU COURS
DE L'ANNÉE
(EN COURS DE TRAITEMENT
OU APPRouvÉS)

58%

3 871 372 \$
RECHERCHE

6%

419 846 \$
FORMATION

32%

2 251 432 \$
ACQUISITION
D'ÉQUIPEMENTS

3%

233 164 \$
HUMANISATION
DES SOINS

INVESTISSEMENT

6 775 814 \$

ÉTUDE SUR LA PRÉDICTION DE LA CONSISTANCE DES MÉNINGIOMES VU À L'IMAGERIE PAR RÉSONNANCE MAGNÉTIQUE

— Cette étude vise à développer un outil permettant de déterminer avec précision les divers degrés de consistance d'un méningiome vu à l'imagerie par résonance magnétique (IRM), en corrélant divers paramètres IRM à des mesures objectivement quantifiables des propriétés mé-

caniques et viscoélastiques des différents tissus tumoraux. L'établissement du modèle prédictif de consistance, sera une avancée majeure dans le domaine de la neurologie et de la neurochirurgie et aura **un impact direct sur les soins de tout patient atteint d'un méningiome.**

UNE AVANCÉE MAJEURE
DANS LE DOMAINE DE
LA NEUROLOGIE ET
DE LA NEUROCHIRURGIE!

INVESTISSEMENT

35 000 \$

APPAREIL D'ÉCHOGRAPHIE POUR LES CHIRURGIES HÉPATOBILLIAIRES

- Cet appareil, utilisé pour les chirurgies hépatobiliaires, en début de chirurgie, permet de **localiser avec précision les lésions et ainsi guider la chirurgie**. L'acquisition de ce matériel répond aux besoins grandissants en chirurgie hépatobiliaire et soutient le programme suprarégional pour hépatobiliaire.

*RÉPONDRE AUX BESOINS
GRANDISSANTS EN
CHIRURGIE HÉPATOBILLIAIRE*

INVESTISSEMENT

179 000 \$



— ÉGALEMENT
FINANCÉS :

TOUR DE BRONCHOSCOPIE

**MOTEURS ET
INSTRUMENTS POUR LA
CHIRURGIE VASCULAIRE**

**TOUR DE TRACTION
POUR ARTHROSCOPIE
DU POIGNET SPIDER 2**

**INJECTEUR NÉCESSAIRE
À LA RÉALISATION
D'EXAMENS
D'ANGIOGRAPHIE
MAMMAIRE**

**APPAREIL
D'ÉCHOGRAPHIE**

SOUTIEN AUX FAMILLES - SERVICE SOCIAL

— La **Fondation du CHU de Québec** s'associe à la **Fondation En Cœur** afin de **permettre aux enfants malades du cœur et à leur famille de bénéficier d'un soutien financier** fourni par le biais de l'équipe du service social du CHUL qui est responsable du processus d'attribution du soutien auprès des familles.



*DES SERVICES
D'INFORMATION
ET DE SOUTIEN*

INVESTISSEMENT

23 956 \$

— ÉGALEMENT
FINANCÉS :

**AMÉNAGEMENT
D'UN LIEU DE
RECUEILLEMENT
AU CIC**

**SERVICE DE
MASSOTHÉRAPIE
EN SOINS PALLIATIFS**

SALLE SENSORIELLE

**APPAREIL BUSSY
(ABEILLE-COCCINELLE)**

**FÊTE DE NOËL À L'UNITÉ
CHARLES-BRUNEAU**

IMPLANTATION D'UN PARCOURS LOCOMOTIVE

ENCOURAGER
LES PATIENTS
HOSPITALISÉS
À BOUGER

Le projet, créé par le CHUM et soutenu par **Pfizer Canada**, les **Prix Innove-Action** (2019) et **Patient-Hippocrate** (2020), encourage les patients ayant survécu à un AVC et qui demeurent avec un déficit neurologique à prendre une part active dans leur réadaptation. Conçu à partir de solides bases scientifiques et implémenté par une large équipe multidisciplinaire incluant mé-

decins, infirmières, personnel de réadaptation, équipe des communications, Centre de litté-
ratie en santé, patients et partenaires, le parcours locomotive encourage les patients hospitalisés à bouger, à apprendre sur leur condition et sur la récupération de leurs fonctions neurologiques affectées par un AVC ainsi qu'à s'investir active-
ment dans ce processus.

INVESTISSEMENT

7 100 \$



LES CHAIRES DE RECHERCHE HOSPITALIÈRES

FAVORISER LE DÉVELOPPEMENT DE LA RECHERCHE CLINIQUE

La **Fondation du CHU de Québec** est fière de présenter ses nouvelles **Chaires de recherche hospitalières**, les premières établies sur ce modèle au Québec. Visant principalement **des projets de recherche qui ont un lien étroit avec le service direct aux patients**, ces chaires attractives et de classe mondiale favoriseront le développement de la recherche clinique principalement.

INVESTISSEMENT

750 000 \$

Une toute nouvelle façon de contribuer à la santé et de sauver des vies
CHAIRES DE RECHERCHE HOSPITALIÈRES DE LA FONDATION DU CHU DE QUÉBEC



THÉRANOSTIQUE

DR JEAN-MATHIEU BEAUREGARD
RECHERCHE CLINIQUE

La théranostique, combinant thérapie radioisotopique et imagerie diagnostique de pointe, est en pleine émergence dans le traitement ciblé du cancer. **Le CHU de Québec-Université Laval s'est d'ailleurs imposé comme chef de file au niveau national en théranostique.** La création d'une chaire de recherche hospitalière dans le domaine de la cancérologie coïnciderait avec l'inauguration du **Centre intégré de cancérologie** dans le **Nouveau complexe hospitalier** et serait plus qu'opportune, considérant, notamment, **le cyclotron** qui y est en cours d'installation. Ce dernier **permettra en effet d'augmenter considérablement la capacité d'innovation en théranostique.**

REINVENTER LE MONDE
ET FAIRE RAYONNER
L'EXPERTISE D'ICI

LES BOURSES DE RECHERCHE DESJARDINS

PAR LA FONDATION DU CHU DE QUÉBEC

**LES BOURSES
Desjardins**

PAR LA FONDATION
DU CHU DE QUÉBEC | RÉINVENTER LE MONDE
ET FAIRE RAYONNER L'EXPERTISE D'ICI



Les Bourses de formation Desjardins pour la recherche et l'innovation, par Fondation du CHU de Québec visent à atteindre l'excellence en santé en permettant l'intégration des boursiers à des équipes de recherche disposant d'expertises de pointe, reconnues et novatrices, en plus de participer au développement, à la découverte et à l'optimisation des innovations en soins de santé. L'obtention de ces bourses permet également aux récipiendaires d'entreprendre ou de poursuivre leurs travaux de

recherche, ici même à Québec, en plus d'offrir l'opportunité au Centre de recherche d'attirer et de fidéliser le personnel le plus talentueux, toujours au bénéfice des patients de notre centre hospitalier qui profite ainsi d'une expertise de très grande renommée et de percées porteuses d'espoir pour l'avenir.

**Des retombées positives inestimables
pour toute notre communauté... et le monde!**

55 BOURSIERS

750 000 \$

EN BOURSE



RECONNAISSANCE

UN
IMMENSE
MERCI

1 187 000 \$

EN DON PAR TESTAMENT

Façon de donner de plus en plus utilisée, le don par testament à la Fondation du CHU de Québec, peu importe la valeur, fait **une réelle** différence auprès des équipes de soins.

AUX ÉQUIPES DE SOINS DU CHU

pour des dons de plus de

750 000 \$

À LA COMMUNAUTÉ DU CENTRE DE RECHERCHE DU CHU

Le Feu Sacré, programme de financement destiné à la recherche nous a permis de dépasser notre objectif avec un montant total de plus de

320 000 \$

UN
MONTANT
RECORD!
→

14 706 DONATEURS

4 050

120 \$

EN DON

MOIS DE LA RECON- NAISSANCE

Reconnaître l'implication et la générosité des gens est important. Voilà pourquoi l'équipe de la Fondation du CHU de Québec a créé le mois de la reconnaissance! En avril, on vous dit MERCI!

**En avril,
on vous dit MERCI!**

on
VOUS
recon
naît

FONDATION
CHU
DE QUÉBEC

REINVENTION
L'HOPITAL

PORTRAITS PHILAN- THROPIQUES

Chaque don offert à la Fondation fait la différence pour la santé des gens d'ici. Qu'ils contribuent à concrétiser de grands projets ou à apporter de petits «plus» qui humanisent les soins, tous ces gestes généreux sont significatifs. Nous soulignons ici la générosité et l'engagement tout particulier de quelques personnes et organisations envers la Fondation.

MERCI de votre confiance!

ON
VOUS
RECONNAÎT

L'ENGAGEMENT EXEMPLAIRE DE M. JEAN-CLAUDE BLANCHET

UN IMPACT
POSITIF DANS LA
VIE DE CENTAINES
DE PERSONNES

En offrant un don majeur à la Fondation du CHU de Québec, **M. Jean-Claude Blanchet** a choisi de faire équipe avec elle afin de contribuer à optimiser les soins et les rendre toujours plus humains. Ce geste d'une grande générosité est digne de mention et c'est avec reconnaissance que nous le soulignons par ce portrait philanthropique.

C'est suite à un diagnostic que M. Blanchet a reçu qu'il a décidé de consulter les spécialistes du CHU de Québec-Université Laval (CHU), dont l'expertise est reconnue dans le traitement du cancer de la prostate. Le Dr William Foster, on-

coloque radiothérapeute d'un grand professionnalisme et d'une écoute exceptionnelle, a déterminé avec lui la meilleure façon d'enrayer la maladie. La curiethérapie, méthode novatrice, très peu invasive et éprouvée, s'est avérée être l'option la plus avantageuse dans sa situation.

Reconnaissant envers ce médecin spécialiste, son équipe et le soutien financier de la Fondation du CHU de Québec qui a grandement contribué à l'implantation de la curiethérapie au sein du CHU, M. Blanchet a choisi de nous faire confiance. **Son don exceptionnel d'un million de dollars permettra d'acquérir de l'équipement de dernière technologie qui révolutionnera les traitements en oncologie offerts au CHU de Québec-Université Laval.**

M. Blanchet contribuera ainsi à l'optimisation et à l'humanisation des soins offerts au Centre intégré de cancérologie du CHU. Il devient un acteur clé dans ce projet d'envergure. Son appui aura certainement un impact positif dans la vie de centaines de personnes atteintes d'un cancer.



1000000



AIDER
LES AUTRES

M^{ME} MARIE-ANGE TALBOT, UNE FEMME DE CŒUR

M^{me} Marie-Ange Talbot a été très engagée dans sa communauté. Jusqu'au bout de sa vie et même au-delà de son existence, elle aura, à sa façon, laissé sa marque. En effet, elle a choisi de faire **un don par testament à la Fondation du CHU de Québec et de contribuer à rendre les soins de santé toujours plus humains**. Ce geste d'une grande générosité est remarquable et c'est avec reconnaissance que nous le soulignons par ce portrait philanthropique.

Célibataire et sans enfant, elle s'impliquait auprès de sa communauté, notamment auprès des familles de son quartier et des personnes vivant avec un handicap. Elle portait une attention parti-

culière au bien-être des gens. Très active comme bénévole, entre autres à l'église près de chez elle, M^{me} Talbot collaborait à une offre de cours sur l'estime de soi, proposés aux femmes. Son intérêt marqué pour la croissance personnelle et la spiritualité l'ont amenée à accompagner plusieurs personnes, dans l'écoute et le respect. De belles amitiés se sont tissées au fil de ces années, la motivant à poursuivre son implication, même ralentie par des ennuis de santé.

Organisée et prévoyante, M^{me} Talbot avait réfléchi à la manière dont elle disposerait de ses avoirs, avec le désir que cela contribue à aider les autres. L'humanisation des soins était un as-

pect très important pour cette femme de cœur. Puisque cela s'inscrit dans la mission de la Fondation du CHU de Québec, elle a choisi de lui faire confiance pour son don par testament. C'est une façon de donner encore peu connue, disons-le, mais dont les retombées s'avèrent très prometteuses. En effet, ce don exemplaire permettra de concrétiser des projets d'importance pour les équipes de soins.

C'est à l'unité des soins palliatifs HSFA que M^{me} Marie-Ange Talbot s'est éteinte à l'âge de 84 ans. **Non seulement elle aura fait la différence dans la vie de nombreuses personnes jusqu'à la fin de sa vie, mais elle contribuera également à l'amélioration des soins de santé offerts aux patients** de l'Hôpital Saint-François d'Assise, « son » hôpital, celui qui accueille les gens de sa communauté et celui qui regroupe les médecins, les infirmières et les autres soignants qui l'ont accompagnée à travers la maladie. C'est ainsi qu'elle laisse sa marque, de façon exceptionnelle...!

UN IMMENSE
MERCI **DONATEURS
CORPORATIFS**

100 000 \$ ET PLUS

AbbVie
Amgen Canada inc.
Astellas Pharma Canada inc.
AstraZeneca Canada inc.
Banque Nationale du Canada
Fédération des caisses
Desjardins du Québec
Les Habitations J.C. Blanchet
– 2850-9602 Québec inc.
Les Restaurants McDonald
du Canada Limitée
Power Corporation du Canada
Rio Tinto Alcan inc.
Saint-Augustin Canada Electric

50 000 \$ À 99 999 \$

Apobiologix
Banque CIBC
Bayer inc.
BMO Banque de Montréal
Groupe Dallaire inc.
Le 47^{ième} Parallèle inc.
Leclerc Communication inc.
Ministère de la santé
et des services sociaux
Movember Canada
Novartis Pharma Canada inc.
Synase inc.
TerSera Canada
Tersera Therapeutics LLC

15 000 \$ À 49 999 \$

Acier Picard
Bristol Myers Squibb | Celgène inc.
Caisse de dépôt et placement
du Québec
Caisse Desjardins de Sainte-Foy
Dessercom
Ethicon a division
of Johnson & Johnson Inc.
Fairmont Le Château Frontenac
GFT Technologies Candada inc.
Gilead Sciences Canada inc.
Immunovaccine
Intact
J.M. Clément Itée

La Capitale assureurs
de l'administration publique
La Capitale Groupe financier/beneva
Merck Canada inc.
Pfizer Canada inc.
Pharmamatrix Holdings ltd
Québecor inc.
Quebecor World inc.
RBC Banque Royale
Sanofi
Sanofi-Aventis Canada Inc.
Thérapeutique Knight inc.
Trudel Immeubles inc.
Trust Eterna

UN IMMENSE
MERCI **DONATEURS
CORPORATIFS**

MERCI ÉGALEMENT À
554 DONATEURS CORPORATIFS
QUI ONT FAIT UN DON DE MOINS DE **5 000 \$**

5 000 \$ À 14 999 \$

Abbott Medical Canada	Corriveau Meubles de Jardin	Groupe Mach	Levio Conseils inc.	Pfizer Canada Inc.	Sun Pharma
Bausch Health Canada inc.		Hôtel Le Concorde	Lumca inc.	Philips Lifeline	Takeda Canada inc.
BCF Avocats d'affaires	Desjardins Entreprises Québec-Capitale	IMV inc.	McKesson Canada	Pomerleau inc.	TELUS
Bell Canada	Edgenda	IRM Québec	Medicago Inc.	Produits Bio-Expert inc.	Tetra Tech QI inc.
Boston Scientific ltd	Eli Lilly Canada inc.	Janssen inc.	Medtronic	RBC Banque Royale	Transleaders inc.
Camille Blais & Fils ltée	Elsevier BV	Johnston Equipment	Metro inc.	Société des alcools du Québec (SAQ)	Ubisoft Québec
Capitale Chrysler	Énergie Valero Inc.	Lamco S.E.C	Mirego inc.	Spencer Gifts Canada inc.	UCB Canada inc.
CAPREIT	Groupe AES inc.	Promotion Immobilière	Monsieur Cocktail	- Spirit Halloween	Umano medical
Limited Partnership	Groupe Altus Limitée.	Les Alimentations	Parkinson	Sun Life	Vancouver Coastal Health
Construction Dinamo inc.		Laval Veilleux	Abitibi-Témiscamingue		

ENSEMBLE,
C'EST

4 551 630 \$

QU'ILS ONT REMIS
À LA CAUSE
DE LA SANTÉ!

UN IMMENSE MERCI

Aux entreprises, individus et groupes ayant organisé des activités ou des campagnes de financement au bénéfice de la Fondation du CHU de Québec au cours de l'année 2021-2022, et ce, malgré le contexte pandémique.

Montant total amassé, combinant les **INITIATIVES DE LA COMMUNAUTÉ** et les **PARTENARIATS COMMERCIAUX**.

INITIATIVES DE LA COMMUNAUTÉ

Association des Pompiers de l'Est du Québec
Band à Boivin
Ça vient du cœur
Club Lions de Pont-Rouge
Club Mustang
Déneigement Bédard
Équipe Plum Pudding
Fondation Alicia Mercier
Fonds en cancers colorectal et digestifs
Fonds Lupus Québec
Groupe Boucher sport
Immunoclip
Inox
Jean-Yves Masson pour la sclérose en plaques

Kayak Fjord en Fleuve
Légion L501
Martin Simard
Octobre Rose
Orthodontistes Québec | Lévis
Randonnée Yves Landry
Recherche Glaucome
Réjean Paradis – deux marathons
Roulons pour nos hommes
Sébastien Laframboise
Tetra Tech: une moustache contre le cancer
Tournoi de balle Véronique & Carl
Tournoi de golf
Jean-François Desjardins
Un parcours pour les combattants

PARTENARIATS COMMERCIAUX

Arbres de l'espoir
Fairmont Le Château Frontenac
Capriet
Carquest
Chien mondain
Clément
Damasse
Huile d'olives les Trilles
Lifeline
Orizon
Projet Radio X | Sapin de Noël
Restaurant le 47^{ème} parallèle
Souris Mini
Tapas
Vœux de Noël
Leclerc Communication inc.

ENSEMBLE,
C'EST

450 936 \$

QU'ILS ONT REMIS
À LA CAUSE
DE LA SANTÉ!

UN IMMENSE MERCI **PARTENAIRES COMMANDITAIRES**

EN AMOUR AVEC LA VIE

Québecor (présentateur)

Banque Nationale

Bell

beneva

CGI inc.

Desjardins

Dessercom

Dr Pierre Hallé, VP du CA,
Fondation du CHU de Québec

Intact

Leclerc

Levio Conseils

RBC Banque Royale

Société des alcools du Québec (SAQ)

Ubisoft

Valéro

KILIMANDJARO À QUÉBEC

GFT Canada (présentateur)

ABCP Architecture et urbanisme

BGLA Architecture + design urbain

Boston Scientific

Integra

Kinatex Sports Physio

McKesson Canada

QUÉBEC VILLE EN ROSE

Québecor (présentateur)

Trudel Corporation
(président d'honneur)

Capitale Chrysler Québec

Centre de congrès de Québec

Clinique radiologique Audet

Desjardins Entreprises

Familiprix

Genomic Health inc. / Exact Sciences

Groupe Desgagnés

Le Groupe Restos Plaisirs inc.

Pfizer

Pomerleau

TetraTech QI inc.

RANDO HÉMATO-ONCO

Abbvie Corporation

Amgen

Apobiologix

AstraZeneca Canada inc.

Bristol-Myers Squibb Canada inc.

Gilead Sciences Canada inc

IMV inc.

Merck Canada inc.

Novartis Pharma Canada inc.

Pfizer

Roger Parent fondateur de Logisco

Takeda Canada

BILAN FINANCIER

2021-2022

16,5%
→

DONNÉES FINANCIÈRES

	2021-2022	2020-2021
Activités commerciales (net) et placements	2 130 770 \$	6 798 241 \$
Activités de financement (net)	1 553 065 \$	1 510 260 \$
Dons	14 493 914 \$	10 885 718 \$
Autres	264 132 \$	600 049 \$

Produits totaux	18 441 881 \$	19 794 268 \$
Frais d'administration	3 046 043 \$	2 505 723 \$
Excédent des produits par rapport aux charges (avant apports versés)	15 395 838 \$	17 288 545 \$

Apports versés	6 775 814 \$	5 957 014 \$
Excédent des produits par rapport aux charges	8 620 024 \$	11 331 531 \$

PRODUITS NETS

Activités commerciales (net) et placements	2 130 770 \$	6 798 241 \$
Dons corporatifs	3 689 517 \$	3 354 621 \$
Dons individus	4 050 120 \$	3 224 111 \$
Partenaires philanthropiques	6 754 277 \$	4 306 986 \$
Activités de financement	1 553 065 \$	1 510 260 \$
Autres	264 132 \$	600 049 \$

Produits nets totaux	18 441 881 \$	19 794 268 \$
-----------------------------	----------------------	----------------------

APPORTS

Recherche	3 871 372 \$	3 882 198 \$
Équipement	2 251 432 \$	1 193 017 \$
Formation	419 846 \$	551 682 \$
Humanisation des soins	233 164 \$	330 117 \$

Apports totaux	6 775 814 \$	5 957 014 \$
-----------------------	---------------------	---------------------

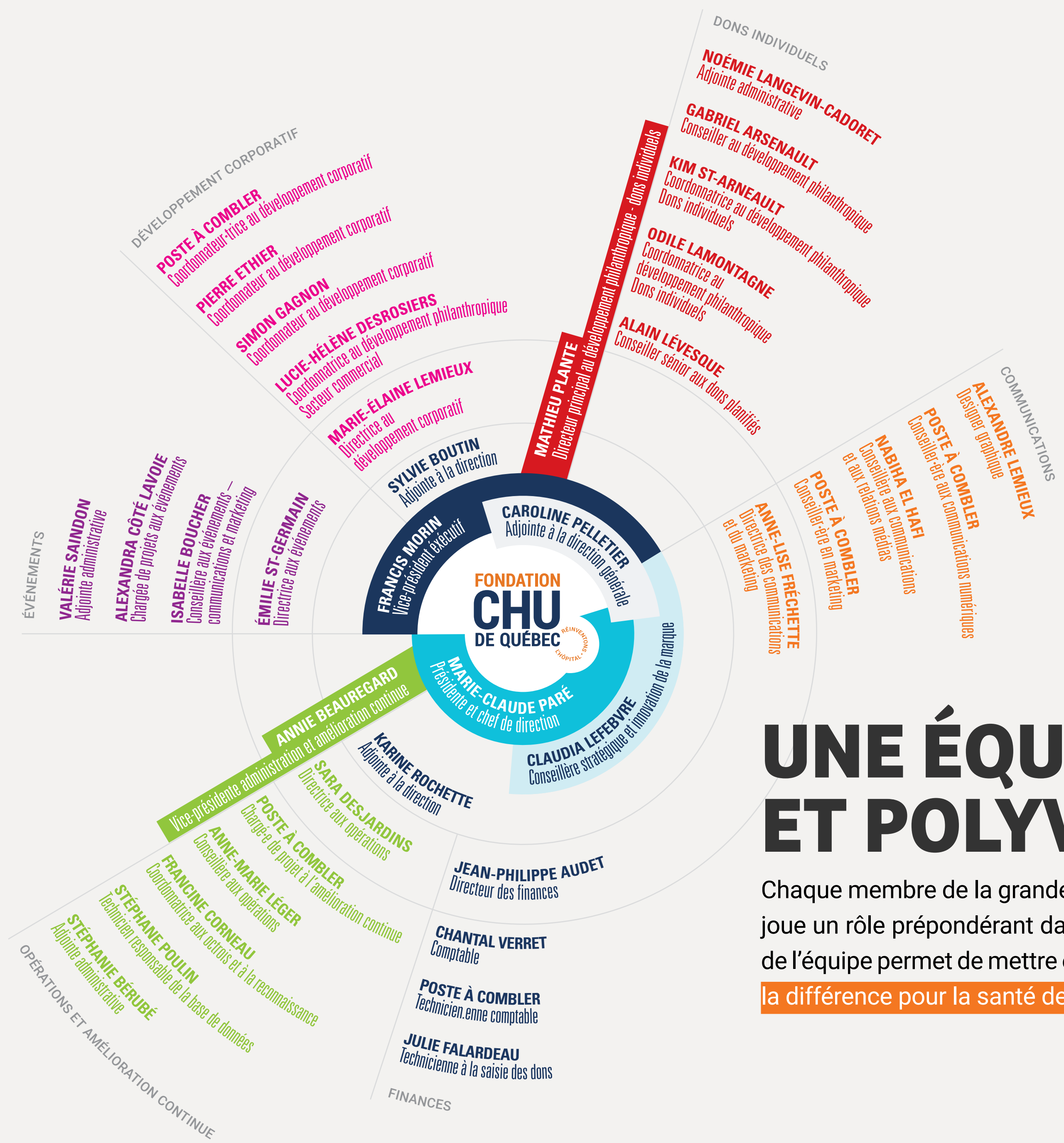

ENSEMBLE,
ILS RÉINVENTENT
L'HÔPITAL

UNE ÉQUIPE AGILE ET POLYVALENTE

Chaque membre de la grande famille de la **Fondation du CHU de Québec** joue un rôle prépondérant dans la réalisation de sa mission. La synergie de l'équipe permet de mettre en place **des projets novateurs qui font toute la différence pour la santé des gens d'ici.**

CONSEIL D'ADMINISTRATION

DIRECTION GÉNÉRALE



MME MARIE-CLAUDE PARÉ
Présidente et chef de la direction
Fondation du CHU de Québec



M. FRANCIS MORIN
Vice-président exécutif
Fondation du CHU de Québec



M^E JEAN-FRANÇOIS WELCH
Président du conseil d'administration
Associé
DS Avocats



M. DAVID AUBERT
Président et chef de la direction
Isothermic Portes et Fenêtres



M. JEAN GAGNON, LL.B, D.D.N.
Vice-président Entreprises & Gestion privée
Banque Nationale Gestion privée 1859



M. CLAUDE SAVARD, MBA
Vice-président
Services financiers à l'entreprise, Québec
RBC Banque Royale



D^R PIERRE HALLÉ
Vice-président du conseil d'administration
Gastro-entérologue
Hôpital du Saint-Sacrement
CHU de Québec-Université Laval



M. MARTIN BEAUMONT
Président-directeur général
CHU de Québec-Université Laval



M. KEVIN LACHANCE, CPA
Associé, vice-président finance et stratégie
Immostar



M^{ME} MARIE-PIER ST-HILAIRE
Présidente
Groupe Edgenda inc.



M. PIERRE TREMBLAY
Vice-président du conseil d'administration
Président
Le Groupe JD



D^R STÉPHANE BOLDUC
Urologue-pédiatre
Directeur-adjoint à la Recherche Clinique /
CHUL
CHU de Québec-Université Laval



M^{ME} NATHALIE LANGEVIN
Directrice générale et ventes
TVA Québec
Directrice générale et ventes
Journal de Québec



M. PIERRE-ANDRÉ TREMBLAY
Directeur des services techniques
CHU de Québec-Université Laval



M. MARTIN BEAUCHAMP
Trésorier du conseil d'administration
Chef Crédit – Est du Canada,
Services bancaires aux grandes entreprises
BMO Banque de Montréal



M. GINO BOUCHARD, M.SC.
Chef de service
Évacuation Aéromédicale du Québec (EVAQ)
CHU de Québec-Université Laval



M. JEAN-CLAUDE OUELLET
Vice-président, Ventes et Opérations –
Commercial - Canada
Cisco



M^E SYLVIE TREMBLAY
Notaire
Tremblay, Cossette, Gaudreau & associés



M^E MATHIEU DION
Secrétaire du conseil d'administration
Avocat
GBV avocats



M. ÉRIC BOUCHER, ING., M.SC.
Associé principal
EMS



D^R SERGE RIVEST, PH.D.
Directeur du Centre de recherche
CHU de Québec-Université Laval



fondationduchudequebec.org

FONDATION
CHU
DE QUÉBEC

RÉINVENTIONS
L'HÔPITAL